Муниципальное бюджетное общеобразовательное учреждение

«**Айская средняя общеобразовательная школа**»

Алтайского района Алтайского края

Сведения о населенном пункте, являющемся местом расположения МБОУ «Айская СОШ»

С. Ая Алтайского района Алтайского края расположено в красивейшем, живописном уголке Алтайского края, рядом с уникальным озером Ая.

Население около 2500 человек.

Расстояние до административного центра с. Алтайское составляет 40 км, до города Горно-Алтайска – 25 км, до аэропорта г. Горно-Алтайска – 20 км.

Ежедневное автобусное сообщение с Горно-Алтайском каждые 3 часа.

Сведения о населенном пункте, являющемся местом расположения МБОУ «Айская СОШ»

Социальная инфраструктура:

-больница,

-новый детский сад на 140 мест

(ввод в эксплуатацию – лето 2021 г.),

-сельский Дом культуры,

-сельская модельная библиотека,

- филиал детской школы искусств,

-отделение почтовой связи,

- на территории села 18 торговых точек

(продуктовые, промышленные, хозяйственные

-в окрестностях села расположено очень много

туристических комплексов,

- 3 станции технического обслуживания

Магазин «Мария-

Дом культуры

Детский сад

Больни

Почтовое отделение

Сведения о МБОУ «Айская СОШ»

МБОУ «Айская СОШ»

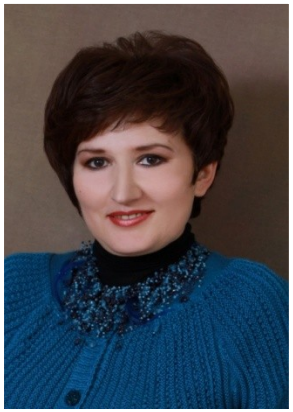

Директор школы – Ольгезер
Светлана Владимировна, р.т. 83853728649

Пришкольный участок

Школьный рокарий

Стадион

Сведения о МБОУ «Айская СОШ»

В школе обучается 402 учащихся, работает 32 педагога, среди которых «Отличник Просвещения» - 1, «Почетный работник общего образования РФ» - 4, имеет звание "Заслуженный учитель" - 1, «Лучшими учителями России» являются 5 педагогов.

9 педагогов входят в ассоциацию «Мобильный педагог Алтая».

13 учителей имеют высшую квалификационную категорию, 14 - первую. Средний возраст – 43 года. 30% молодых специалистов. 23 педагога - выпускники школы.

Фото с уроков

Педагогический коллектив

Сведения о МБОУ «Айская СОШ»

В школе 24 кабинета, спортивный зал, библиотека, сенсорная комната, мастерская, стадион, столовая. В 2021 году открывается «Точка роста».

Столова
я

Спортивный
зал

Сенсорная
комната

Кабинет
начальных
классов

Кабинет
биологии

Кабинет
начальных

Сведения о МБОУ «Айская СОШ»

С 2013 года школа является региональной инновационной

площадкой по разным направлениям.

2013 г. – 2015 г. «Создание системы диагностики образовательных результатов в рамках реализации ФГОС НОО средствами АИС «Сетевой город. Образование» в условиях сельской школы», 2013 г;

2014 г. – 2015 г. «Управляющий совет как субъект общественной оценки качества образования»;

2016 г. – 2018 г. «Система мониторинга образовательных результатов как средство эффективного управления образовательной средой школы в рамках реализации ФГОС ООО»;

2018 г. – 2019 г. «Формирующее оценивание как механизм достижения планируемых образовательных результатов»;

2019 г. – 2021 г. «Создание детско-взрослых общностей как условие успешной социализации детей»

МИНИСТЕРСТВО ОБРАЗОВАНИЯ И НАУКИ АЛТАЙСКОГО КРАЯ

СЕРТИФИКАТ

муниципальное бюджетное общеобразовательное учреждение «Айская средняя общеобразовательная школа» Алтайского района

является

региональной инновационной площадкой

Министр образования и науки Алтайского края А.А. Жидких

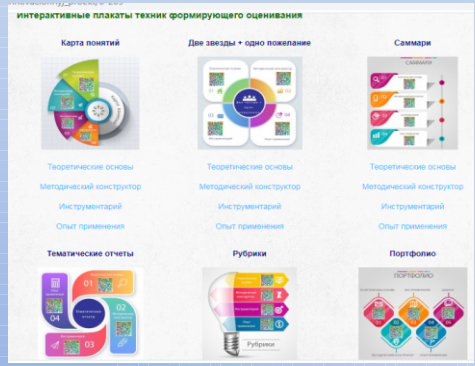

Сведения о МБОУ «Айская СОШ»

Информация о деятельности учреждения представлена на официальном сайте МБОУ «Айская СОШ» - http://aja.ucoz.ru/, в социальных сетях: «Одноклассники», Instagram, ВК.

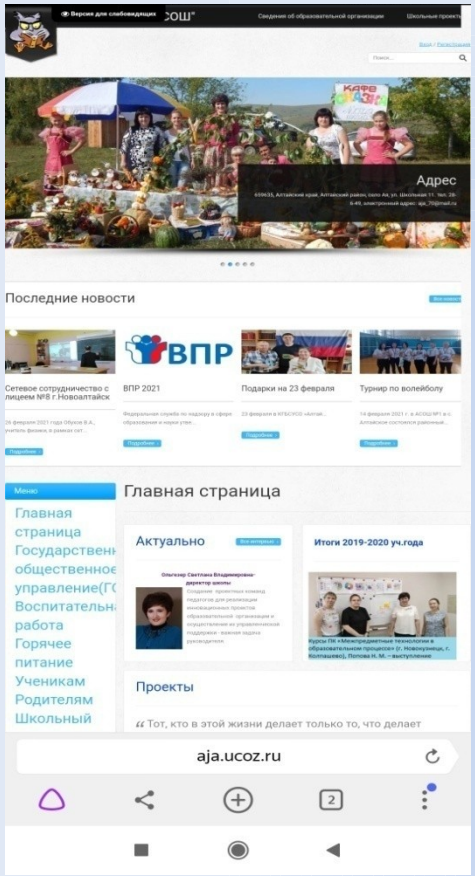

Сайт МБОУ «Айская СОШ»

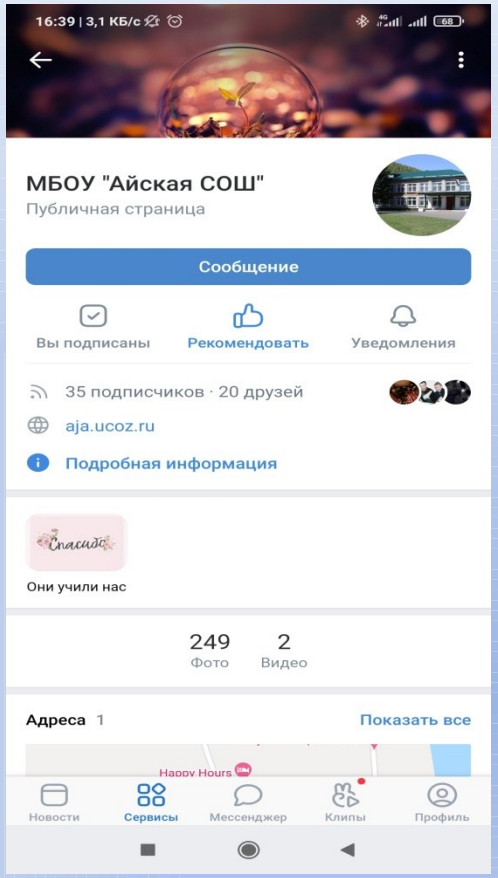

Сообщество в ВК

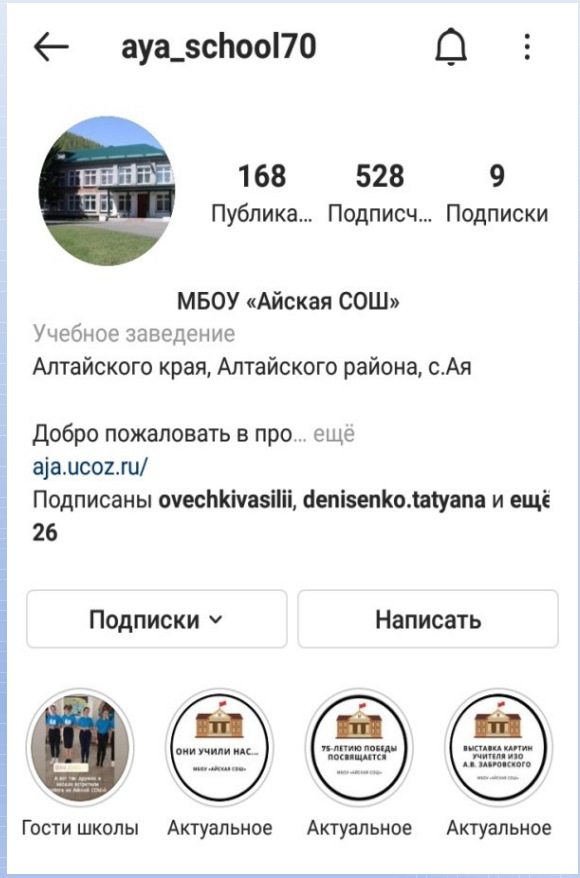

Профиль в Инстаграм

Сведения о вакансии

Должность: учитель

Предмет: английский язык

Основная учебная нагрузка: 25 часов

Дополнительная нагрузка: предметный кружок, реализация школьных проектов, внеурочная деятельность

Проекты учащихся

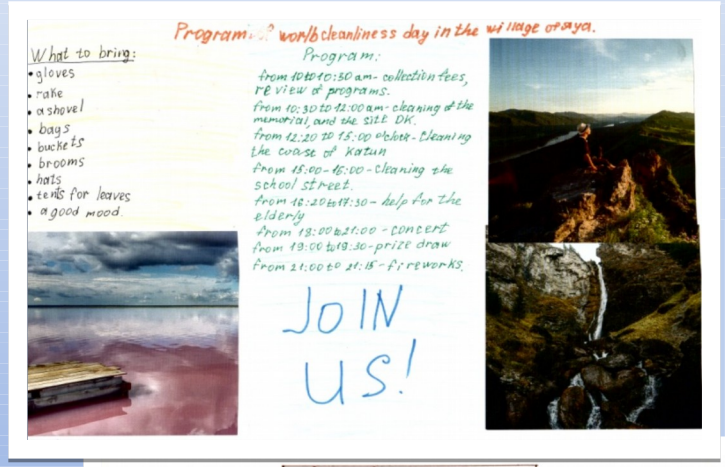

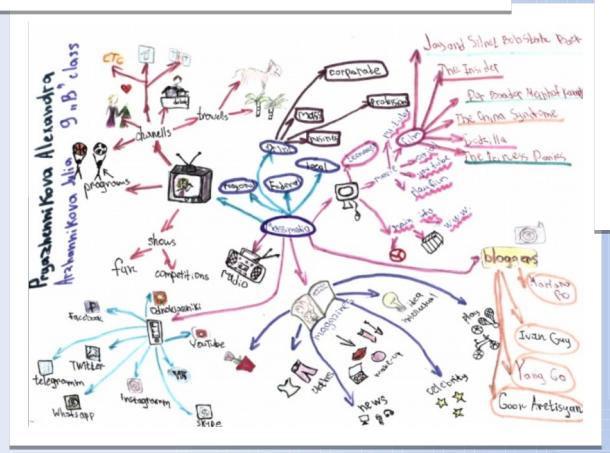

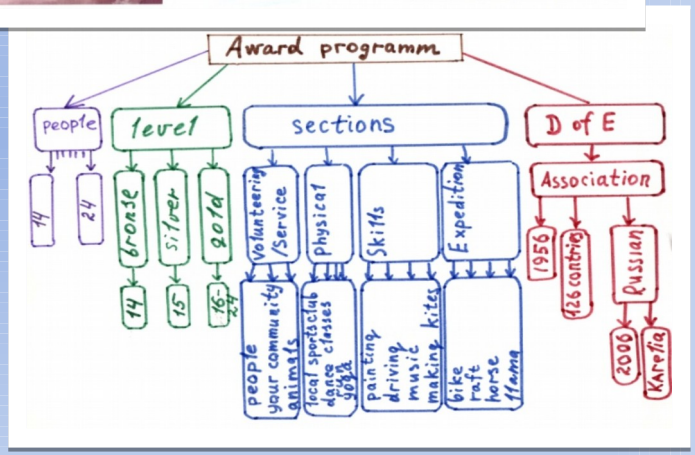

Меры материальной поддержки

-компенсация коммунальных услуг – 2160 руб. ежемесячно,

- компенсация аренды жилья – ежемесячно,

-возможность получения выплаты 1 млн.рублей в рамках программы «Земский учитель» в 2021 году,

-возможность получения краевого единовременного пособия (250 или 170 тыс. руб.)

- муниципальные подъемные – 20000 руб.

- выплата ежемесячной надбавки к заработной плате в размере 30% от оклада в первый год работы,

-20 % от оклада – второй год работы,

-10 % от оклада – третий год работы.

Меры методической поддержки молодого специалиста

-В Алтайском районе функционирует муниципальное объединение молодых учителей, основная задача которого - оказание методической помощи коллегам.

Ежегодно проводится профессиональный конкурс «Педагогический дебют».

- В Алтайском крае создана Ассоциация молодых педагогов,

которая ежегодно проводит интенсив-сессии, окружные воркшопы, летнюю школу , где молодые учителя делятся опытом, знакомятся с новыми методиками, лайфхаками.

-В МБОУ «Айская СОШ» реализуется Программа раб овь спе спе нас

руководитель объединения – **Овечкина Дарья Николаевна,** учитель истории МБОУ «Айская СОШ»

Молодой педагог + наставник